11300000006023 Niehl 1500

Ledino LED- Feuchtraumlichtleiste "Stall geeignet"
Ohne LED-Röhre T8/G3, 1500 mm
Nach DIN EN 60598-2-24 (D) für den Einsatz
in feuergefährdeten Betriebsstätten
EAN: 4038104141288

„Stall – geeignet“ Ammoniak beständig
graues Gehäuse ABS, Edelstahlklammern
transparenter Diffusor PS (Polystyrol)
G13 Fassung für Retrofit LED-Röhren T8, 1500 mm
Kaskadierbar - für Serieninstallation vorbereitet
IP65 - gegen Strahlwasser
1565 x 72 x 86 mm, 1,66 kg
2 Jahre Gewährleistung

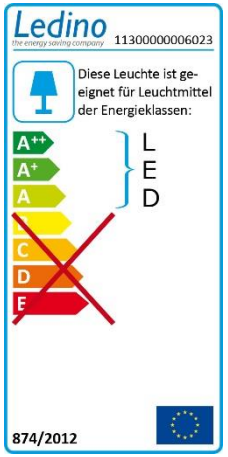

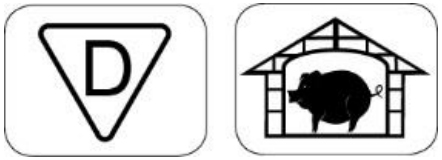

Diese Leuchte ist geeignet für
Leuchtmittel der Energieklassen: A++,A+,A

Achtung:
Dieses Leuchtengehäuse ist nur für LED-Röhren mit Kontaktbrücke geeignet (siehe Bild)!
Bei diesem Röhrentype muss keine Einbaurichtung beachtet werden.

Schaltplan Lampengehäuse

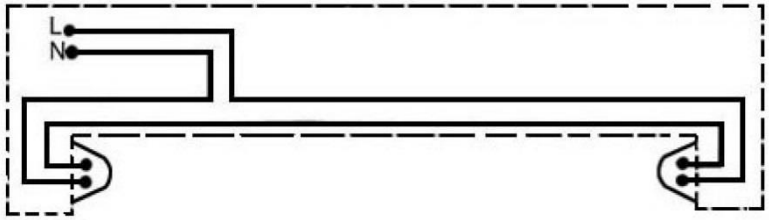

Spitzahornweg 1 · 5014974 Ludwigsfelde bei Berlin
Tel. +49 (0)30 7673736-0 · Fax +49 (0)30 7673736-40
Web: www.ledino.com · E-Mail: info@ledino.de